



West Bengal State Electricity Distribution Company Ltd.

(A Government of West Bengal Enterprise)

BILL-Internet Copy

Helpline Number
(24X7)

19121

WBSEDCL

NODAKHALI CUSTOMER CARE CENTER, PHONE No - NIL

GOBORJHURI, BUITA.VILL: BUITA,, CALL CENTER PHONE No - 19121 (TOLL FREE), TAN: CALW05053G

PAMPA CHAKRABORTY
W/O-JAYANTA CHAKRABORTY
VILL-GOBORJHURI, PO-BUITAPS-BUDGE
BUDGE
Pin - 700137
ConsumerId : 103285226
Tariff Class : A(CM-R)-M
Installation No : 19805831
Latitude : N/A
Longitude : N/A

Invoice No : 458012409044
Prev. Read Date : 01.02.2024
Cur Read Date : 01.03.2024
Billing Date : 02.03.2024
Next Reading Date : 27.03.2024
Bill Month : MAR, 2024
Connected Load : 7.29 KVA
Solar PV Capacity :
Meter Reading unit: K7SM1MMR
PAN of consumer(s):

Meter No	Time	Previous Reading	Present Reading	Multiplying Factor (MF)	Unit consumed	Max Demand (KVA)
IJ006620	N	8740.00	9064.00	1.00	324.00	4.55

Breakup of Charges Amount (Rs.)

Energy Charge	2547.98
Fixed/Demand Charge	437.40
Rental Charge	50.00
Electricity Duty Charge	295.55
Adjustments**	-0.78
Outstanding amount (Rs.)	#0.00

Total Charges (Rs)	3330.93
Timely Payment Rebate (Rs.)	29.85
Due Date	12.03.2024
Amt Due within Due Dt (Rs.)	3301.00
Amt Due After Due Dt (Rs.)	3331.00
Amount payable at a time through e-Payment within Due date	3271.00

Payment may be made using RTGS/NEFT in your exclusive a/c no: WBB1032852265831 with IFSC code ICIC0000104 .

As per order of WBERC dated 30.03.2023 & Subsidy from West Bengal Govt
Outstandings: Rs 0.00

Last Payment Details: Amount (Rs.): 9041.00 Payment date : 12.02.2024

Security Deposit: Rs. 35812.09

^Unadjusted TDS u/s 194A of the PAN ('Not Available') for F.Y. is added to this bill.

Old MRU:- K7F19QMR

OM SAI BABA AGENCY
Proprietor

Please ignore Outstanding amount if the payment has already been made & help us to correct our records by showing the money receipt to our billing section.

Monday to Friday : From 9.30 A.M. to 3.45 P.M. CHEQUES WILL NOT BE ACCEPTED AFTER DUE DATE

জেলা -	দাশন ২৪-পরগনা	খতিয়ান নং -	৪৮১৪	[১৬০৬০৩৩]		
মৌজা -	বুইতা	জে.এল.নং -	৩৩	খানা - বজবজ		
(১) রাজস্ব -	০.০০	টাকা				
(২) জমির মোট পরিমাণ -	০.০৫	একর (৩) মোট দাগের সংখ্যা -	১			
(৪) অত্রস্বত্বের দখলকারের বিবরণ	(৫) স্বত্ব	(৬) মন্তব্য				
নাম	আয়ত্ত চক্রবর্তী	রায়ত				
পিতা/স্বামী***	ডোলানাথ চক্রবর্তী					
ঠিকানা	২৮. ডি.পি.জি.এম.রোড, বজবজ					
(৭) অত্রস্বত্বের নিজ দখলীয় জমি :						
দাগ নম্বর	জমির শ্রেণী	মন্তব্য	দাগের মোট পরিমাণ একর	দাগের মধ্যে অত্র স্বত্বের অংশ	দাগের মধ্যে অত্র- স্বত্বের জমির অংশের পরিমাণ একর	হেক্টর
৫৫৯	শালি	১০৫-৫০.১০	০.০৮	০.১৩১৬	০.০৫	
		এক মাড়			০.০৫	



দাগের মোট সংখ্যা
Appl. Fee: Rs.10, Authentication Fee: 1 x Rs.10 Rs.10, Total: Rs.20

জেলা - দাখিল ২৪-পরগণা		খতিয়ান নং - ৪৮১৫		[১৬০৬০৩৩]		
মৌজা - বুইত।		জে.এল.নং - ৩৩		থানা - বজবজ		
(১) রাজস্ব -	০.০০ টাকা					
(২) জমির মোট পরিমাণ -	০.০৫ একর (৩) মোট দাগের সংখ্যা -	১				
(৪) অত্রস্থানের দখলকারের বিবরণ		(৫) স্বত্ত্ব		(৬) মন্তব্য		
নাম পিতা/স্বামী ঠিকানা	পক্ষা চক্রবর্তী ভায়ান্ত্র চক্রবর্তী ২৮ ডি.পি.জো.গ্রাম.রোড, বজবজ	রায়ত				
(৭) অত্রস্থানের নিজ দখলীয় জমি :						
দাগ নম্বর	জমির শ্রেণী	মন্তব্য	দাগের মোট পরিমাণ	দাগের মধ্যে অত্র স্থানের	দাগের মধ্যে অত্র- স্থানের জমির অংশের পরিমাণ	
			একর	অংশ	একর	হেক্টর
৫৫৯	 <i>Conversion done</i>		০.৩৮	০.১৩১৫	০.০৫	
এক মাড়			০.০৫			

দাগের মোট সংখ্যা
Appl. Fee: Rs.10, Authentication Fee: 1 x Rs.10 Rs.10, Total: Rs.20



WBSEDCL

NODAKHALI CUSTOMER CARE CENTER, PHONE No - NIL

GOBORJHURI, BUITA.VILL: BUITA,, CALL CENTER PHONE No - 19121 (TOLL FREE), TAN:

CALW05053G

PAMPA CHAKRABORTY
W/O-JAYANTA CHAKRABORTY
VILL-GOBORJHURI, PO-BUITAPS-BUDGE
BUDGE
Pin - 700137
ConsumerId : 103285226
Tariff Class : A(CM-R)-M
Installation No : 19805831
Latitude : N/A
Longitude : N/A

Invoice No : 458012409044
Prev. Read Date : 01.02.2024
Cur Read Date : 01.03.2024
Billing Date : 02.03.2024
Next Reading Date : 27.03.2024
Bill Month : MAR, 2024
Connected Load : 7.29 KVA
Solar PV Capacity :
Meter Reading unit: K7SM1MMR
PAN of consumer(s):

Meter No	Time	Previous Reading	Present Reading	Multiplying Factor (MF)	Unit consumed	Max Demand (KVA)
IJ006620	N	8740.00	9064.00	1.00	324.00	4.55

Breakup of Charges	Amount (Rs.)
--------------------	--------------

Energy Charge	2547.98
Fixed/Demand Charge	437.40
Rental Charge	50.00
Electricity Duty Charge	295.55
Adjustments**	-0.78
Outstanding amount (Rs.)	#0.00

Total Charges (Rs)	3330.93
Timely Payment Rebate (Rs.)	29.85
Due Date	12.03.2024
Amt Due within Due Dt (Rs.)	3301.00
Amt Due After Due Dt (Rs.)	3331.00
Amount payable at a time through e-Payment within Due date	3271.00

Payment may be made using RTGS/NEFT in your exclusive a/c no: WBB1032852265831 with IFSC code ICIC0000104 .

As per order of WBERC dated 30.03.2023 & Subsidy from West Bengal Govt

Outstandings: Rs 0.00

Last Payment Details: Amount (Rs.): 9041.00 Payment date : 12.02.2024

Security Deposit: Rs. 35812.09

^Unadjusted TDS u/s 194A of the PAN ('Not Available') for F.Y. is added to this bill.

Old MRU:- K7F19QMR

OM SAI BABA AGENCY
Proprietor

Please ignore Outstanding amount if the payment has already been made & help us to correct our records by showing the money receipt to our billing section.



Land & Land Reforms And Refugee Relief & Rehabilitation Department
Application by the Raiyat for online payment of Land Revenue

Application No : REVE2022160601044

Application Date : 23/07/2022

Dated:-23/07/2022 , 11:31:13 am

Name of the District : DAKSHIN 24 PARGANA
Name of the Block : BUDGE-BUDGE-I
Name of the Police Station : Budge Budge
Name of the Mouza : Buita
Jurisdiction List No.(JLNO) : 33
Name of the Applicant : PAMPA CHAKRABORTY

Plot Schedule :

Khatian No.	Plot No.	Classification	Share	Share Area(Acre)	Land Used for
4815	559	Shali	1315	0.0500	Bastu

I, Shri./Smt. PAMPA CHAKRABORTY s/o or d/o JAYANTA CHAKRABORTY self / on behalf of raiyat do hereby declare that particulars of land held & used by me as above, which is neither vested nor acquired.

I paid land revenue of above mentioned lands upto : 1421

Last Revenue Receipt number : 9997122

Total land held by me & my family is : 0.05 Acre

The particulars contained here in above are true to the best of my information and belief.

Date:

Name:

Assessment and demand of Land Revenue

As per the declaration of the applicant and provisions of Sec. 23 of WBLR Act, the land revenue including cess and surcharge assessed for the revenue year (1422 to 1429) is the sum of Rs.:32/- (Thirty-Two) only falls due on 1st Baisakh, 1429 BS with arrear (if any).

In addition to this, you have to pay a sum of Rs.: 10/- (Ten) only being interest on arrear of revenue under Rule 303 of WBLR Manual. As such, in total you have to pay Rs.:42/- (Forty-Two) only.

You are requested to pay the above sum of money within 31st day of Chaitra, 1429 BS.

Block Land & Land Reforms Officer
(BUDGE-BUDGE-I)



Land & Land Reforms And Refugee Relief & Rehabilitation Department
Application by the Raiyat for online payment of Land Revenue

Application No : REVE2022160601043

Application Date : 23/07/2022

Dated:-23/07/2022 , 11:13:23 am

Name of the District : DAKSHIN 24 PARGANA
Name of the Block : BUDGE-BUDGE-I
Name of the Police Station : Budge Budge
Name of the Mouza : Buita
Jurisdiction List No.(JLNO) : 33
Name of the Applicant : JAYANTA CHAKRABORTY

Plot Schedule :

Khatian No.	Plot No.	Classification	Share	Share Area(Acre)	Land Used for
4814	559	Shali	1316	0.0500	Bastu

I, Shri./Smt. JAYANTA CHAKRABORTY s/o or d/o LATE BHOLANATH CHAKRABORTY self / on behalf of raiyat do hereby declare that particulars of land held & used by me as above, which is neither vested nor acquired.

I paid land revenue of above mentioned lands upto : 1421

Last Revenue Receipt number : 9997123

Total land held by me & my family is : 0.05 Acre

The particulars contained here in above are true to the best of my information and belief.

Date:

Name:

Assessment and demand of Land Revenue

As per the declaration of the applicant and provisions of Sec. 23 of WBLR Act, the land revenue including cess and surcharge assessed for the revenue year (1422 to 1429) is the sum of Rs.:32/- (Thirty-Two) only falls due on 1st Baisakh, 1429 BS with arrear (if any).

In addition to this, you have to pay a sum of Rs.: 10/- (Ten) only being interest on arrear of revenue under Rule 303 of WBLR Manual. As such, in total you have to pay Rs.:42/- (Forty-Two) only.

You are requested to pay the above sum of money within 31st day of Chaitra, 1429 BS.

Block Land & Land Reforms Officer
(BUDGE-BUDGE-I)

ফর্ম- ৪

গ্রাম পঞ্চায়েত এলাকায় কাঠামো বা গৃহ নির্মানের বা গৃহের কোন অংশ নির্মানের বা
গৃহের কোনো অংশ বর্ধনের অনুমতি প্রাপ্তির জন্য আবেদন পত্র
(দুই প্রস্থে দাখিল করিতে হইবে)

ফর্ম নং -

মাননীয় প্রধান,
বুইতা গ্রাম পঞ্চায়েত
বঙ্গবন্ধু-১ নং পঞ্চায়েত সমিতি
বুইতা, বঙ্গবন্ধু, দঃ ২৪ পরগণা

মহাশয়/মহাশয়া,

আমি

কাম্ভা চন্দ্রসত্তী/এমদু চন্দ্রসত্তী

পিতা/স্বামী

এমদু চন্দ্রসত্তী/জোনাকচন্দ্রসত্তী

ঠিকানা

কো. পি. মন্ডল রোড, বুইতা, বঙ্গবন্ধু

জে. এল. নং ৩৬

মোজা

২২৬৭

আর. এস. দাগ নং ৫৭৭

তে নিম্নে বর্ণিত চৌহদ্দি বেষ্টিত জায়গায় কাঠামো
নির্মানের / গৃহ নির্মানের / কোনো অংশ নির্মানের / গৃহের কোনো অংশ বর্ধনের জন্য গ্রাম পঞ্চায়েত নির্ধারিত আবেদনের জন্য ফি প্রদান করিয়া
অনুমতি প্রাপ্তির জন্য আবেদন করিতেছি।

চৌহদ্দি			
পূর্ব	পশ্চিম	উত্তর	দক্ষিণ
কো. পি. মন্ডল রোড	গ্রাম	কাম্ভাচন্দ্র রাস্তা	জোনাক রোড

- কলম : (২) আমি এই মর্মে ঘোষণা করিতেছি যে, প্রস্তাবিত কাঠামো নির্মানের / গৃহ নির্মানের / গৃহের কোনো অংশ নির্মানের / গৃহের
কোনো অংশ বর্ধনের জন্য দেয় দেওয়ার চতুঃপার্শ্বের সীমানা থেকে ন্যূনতম ৯০ সেন্টিমিটার দূরত্বে অবস্থান করিবে।
- কলম : (৩) আমি এই মর্মে ঘোষণা করিতেছি যে, যে ক্ষমিতে উক্ত কাঠামো নির্মান / গৃহ নির্মান / গৃহের কোনো অংশ নির্মান / গৃহের
কোনো অংশ বর্ধন হইবে তাহা নিঃশর্তভাবে দায়হীন অবস্থায় আইন সভা কর্তৃক প্রতিষ্ঠিত আইনে আনি নিজ নামে ভোগ
দখল করিতেছি।
- কলম : (৪) আমি এই মর্মে ঘোষণা করিতেছি যে, কোনো বিমানবন্দরের নিকটে বা গৃহ নির্মানের জন্য সরকার কর্তৃক ঘোষিত নিষিদ্ধ
এলাকায় আমি উপরোক্ত কাঠামো নির্মান / গৃহ নির্মান / গৃহের কোনো অংশ নির্মান / গৃহের কোনো অংশ বর্ধন করিতেছি না।

Pampa Chakrabarty
Tayanta Chakrabarty
আবেদনকারীর স্বাক্ষর

তারিখ :-

বসত বাড়ি তৈরির নিয়ম বিধি

- ১। রাজ্য সরকার এ বিষয়ে যেমন নির্দেশ দেবেন সেই নির্দেশ মেনে চলতে হবে।
 - ২। জমির চারপাশে ৯০ সেন্টিমিটার জায়গা ছেড়ে প্রাচীর দেওয়া যাবে। (প্রাচীর যদি ইট বা কংক্রিটের হয়)।
 - ৩। দুটি বাড়ির মাঝে অবশিষ্ট ০.৮০ মিটার দূরত্ব থাকতে হবে।
 - ৪। সর্বোচ্চ ১৫ মিটার সহ উঁচু বাড়ি করা যাবে।
 - ৫। বাড়ির মধ্যকার প্রতিটি ঘর ৬ বর্গমিটারের কম হবে না এবং ২.২০ মিটারের কম চওড়া হবে না।
 - ৬। রাস্তাঘর ৩ বর্গমিটারের কম হবে না এবং ০.৫ মিটার কম চওড়া হবে না।
 - ৭। পৃথক পায়খানা এবং রানঘর থাকলে তার প্রত্যেকটি কমপক্ষে ০.৮ বর্গমিটার * করতে হবে এবং কমপক্ষে ০.৮৫ মিটার * * চওড়া করতে হবে।
আর যদি পায়খানা এবং রানঘর একসাথে হয় তাহলে কমপক্ষে ১.৫ বর্গমিটারের করতে হবে এবং চওড়া কমপক্ষে ০.৯ মিটার করতে হবে।
 - ৮। ঘরগুলি উচ্চতা মেঝে থেকে কমপক্ষে ২.৬ মিটার করতে হবে। আর রাস্তাঘর, রানঘর, পায়খানা, বারান্দার উচ্চতা কমপক্ষে ২.১ মিটার করতে হবে।
- বিঃ দ্রঃ- আবেদনকারীকে ৪নং ফর্মে দুই প্রস্থ দরখাস্ত গ্রাম পঞ্চায়েতে জমা দিতে হবে। দরখাস্তের সঙ্গে বাড়ির দুই প্রস্থ নকশা, জমির মালিকানা সংক্রান্ত দলিল ও অন্যান্য নথিপত্রের কপি জমা দিতে হবে। এই ৪ নং ফর্ম গ্রাম পঞ্চায়েতের কাছ থেকে কিনতে হবে।

* ১ বর্গমিটার = ১০.৭৬৩৯ বর্গফুট ** ১ মিটার = ৩ ফুট ৩.৩৭ ইঞ্চি

গৃহ তৈরীর অনুমতি ফি						
কী প্রকারের গ্রাম পঞ্চায়েত	নতুন গৃহ নির্মান বা পরিবর্ধন বা পরিমার্জন	কাঁচা বাড়ি (যখন ভিটা বাড়ির মাপ ১৮ বর্গমিটারের বেশি হবে)	আধা পাকা বাড়ি		পাকা বাড়ি (মোট আয়তনের প্রতি স্কোয়ার ফুটের ভিত্তিতে)	
			বসবাসের উদ্দেশ্যে	ব্যবসার উদ্দেশ্যে	বসবাসের উদ্দেশ্যে	ব্যবসার উদ্দেশ্যে
গ্রাম পঞ্চায়েত কে.এম.ডি.এ বা অন্য কোনো ডেভলপমেন্ট অথরিটির এলাকার বাহিরে হলে।						
গ্রাম পঞ্চায়েত কে.এম.ডি.এ বা অন্য কোনো ডেভলপমেন্ট অথরিটির এলাকার ভিতরে হলে।	৳					ব্যবসার উদ্দেশ্যে দুই গুণ হবে।

অনুমোদন প্রাপ্তির জন্য যে সমস্ত কাগজপত্র জমা করতে হবে :-

১. জমির দলিল অথবা পরচা।
২. তিন প্রস্থ নকশা।
৩. মিউটেশন সংক্রান্ত কাগজ।
৪. শালি জমি হলে কনভারসন সংক্রান্ত কাগজ।
৫. চলতি আর্থিক বৎসরের প্রথম ভাগ করের (জমি ও গৃহ) রসিদ।

১. বুইতা গ্রাম পঞ্চায়েতের ২৩/০৭/২০২০ তারিখের সভায় গৃহীত সিদ্ধান্ত বলে শ্রী / শ্রীমতি পদ্মা চন্দ্রাণী ও জুবু
চন্দ্রাণী এর আবেদনপত্র যথাযথ তদন্ত করিয়া শ্রী / শ্রীমতি পদ্মা চন্দ্রাণী
ও জুবু চন্দ্রাণী কে জে. এল. নং ৩৩ মৌজা বুইতা আর. এস.
দাগ নং ৬৯৭ তে একটি কাঠামো নির্মানের / গৃহ নির্মানের / কোনো অংশ নির্মানের / গৃহের কোনো অংশ বর্ধনের
জন্য অনুমতি প্রদান করা হইল। আগামী ২৩/০৭/২০২২ তারিখের মধ্যে উক্ত নির্মানকার্য শেষ করিতে হইবে।

২. বুইতা গ্রাম পঞ্চায়েতের / তারিখের সভায় গৃহীত সিদ্ধান্ত বলে শ্রী / শ্রীমতি
এর নিকট হইতে একটি কাঠামো নির্মানের / গৃহ নির্মানের / কোনো
অংশ নির্মানের / গৃহের কোনো অংশ বর্ধনের জন্য আবেদনপত্রটি নিম্নলিখিত কারনের জন্য / কারনসমূহের জন্য বাতিল করা হইল।

১. _____
২. _____
৩. _____
৪. _____
৫. _____



উপর ১-এ
 Pradhan
 Baita Gram Panchayat
 Budge Judge-1, South 24 Parganas
 বাইতা গ্রাম পঞ্চায়েত

UPPER GROUND FLOOR PLAN
SCALE: 1:100



POOD SOL ELEVATION
SCALE: 1:100

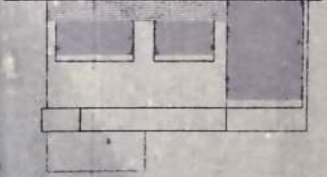

LOWER GROUND FLOOR PLAN
SCALE: 1:100

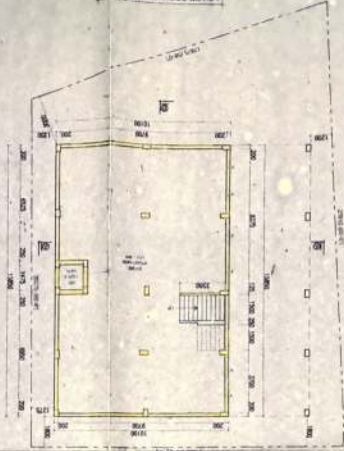

SECTION A-A
SCALE: 1:100



SECTION B-B
SCALE: 1:100



ROOF PLAN
SCALE: 1:100

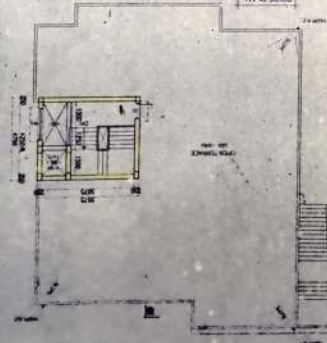

FIRST FLOOR PLAN
SCALE: 1:100

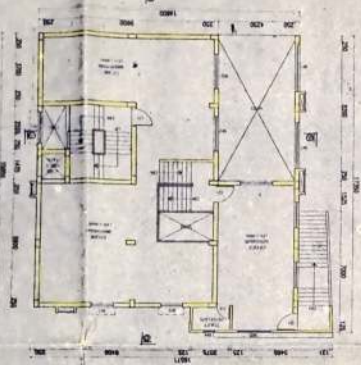

BASE ELEVATION & SECTION
SCALE: 1:100



NOTES

1. ALL DIMENSIONS ARE IN METERS UNLESS OTHERWISE SPECIFIED.
2. ALL WALLS ARE 230 MM THICK UNLESS OTHERWISE SPECIFIED.
3. ALL FLOORS ARE 150 MM THICK UNLESS OTHERWISE SPECIFIED.
4. ALL ROOFS ARE 150 MM THICK UNLESS OTHERWISE SPECIFIED.
5. ALL STAIRS ARE 150 MM THICK UNLESS OTHERWISE SPECIFIED.
6. ALL DOORS ARE 2100 MM HIGH UNLESS OTHERWISE SPECIFIED.
7. ALL WINDOWS ARE 2100 MM HIGH UNLESS OTHERWISE SPECIFIED.
8. ALL VENTILATORS ARE 150 MM HIGH UNLESS OTHERWISE SPECIFIED.
9. ALL LIGHTS ARE 150 MM HIGH UNLESS OTHERWISE SPECIFIED.
10. ALL FURNITURE IS AS SHOWN IN THE PLAN UNLESS OTHERWISE SPECIFIED.

GENERAL NOTES

1. ALL DIMENSIONS ARE IN METERS UNLESS OTHERWISE SPECIFIED.
2. ALL WALLS ARE 230 MM THICK UNLESS OTHERWISE SPECIFIED.
3. ALL FLOORS ARE 150 MM THICK UNLESS OTHERWISE SPECIFIED.
4. ALL ROOFS ARE 150 MM THICK UNLESS OTHERWISE SPECIFIED.
5. ALL STAIRS ARE 150 MM THICK UNLESS OTHERWISE SPECIFIED.
6. ALL DOORS ARE 2100 MM HIGH UNLESS OTHERWISE SPECIFIED.
7. ALL WINDOWS ARE 2100 MM HIGH UNLESS OTHERWISE SPECIFIED.
8. ALL VENTILATORS ARE 150 MM HIGH UNLESS OTHERWISE SPECIFIED.
9. ALL LIGHTS ARE 150 MM HIGH UNLESS OTHERWISE SPECIFIED.
10. ALL FURNITURE IS AS SHOWN IN THE PLAN UNLESS OTHERWISE SPECIFIED.

Receipt No. - 16060147 /

54

Buita Gram Panchayat

Receipts for Tax, Rates and Fees as assessed by Gram Panchayat

(Duplicate to be made out by both sides carbon paper process)

1. Name and address of assessee:

Holding No. (if any):

2. Amount Received on account of :

(a) Tax on land and building for the period (quarter/ year)

(b) Fees on registration of vehicles for the period

(c) Fess for sanitary arrangement for the period

(d) Water rate for the period

(e) Lighting rate for the period

(f) Conservancy rate for the period

(g) Fees on trade registration certificate for the period

(h) Tolls on persons, vehicles, animals or ferry established by or under the management of Gram Panchayat for the period

(i) Fees for the use of burning ghat

(j) Fees for the registration of shallow or deep tubewells for the period

(k) Fees on village produces sold in village markets

(l) Fees on erection, exhibition, fixing any advertisement for public display for the period

(j) Penalty under bye-law in terms of sec. 47

(k) Others

Rs. 2000.00

Rs.

Rs.

Rs.

Rs.

Rs.

Rs.

Rs.

Rs.

Rs.

Rs.

Rs.

Rs.

Rs.

Total :

Rs. 2000.00

Dated 22/09/2023

the20

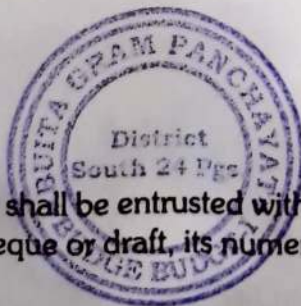

(Signature with date)

Secretary/ Tax Collector of Gram Panchayat

Note : (1) No member of the Panchayat shall be entrusted with this job.

(2) If any payment is made by cheque or draft, its number and date shall be noted against the amount.

FORM 11

[See rule 58(2)]

Name Of District : **SOUTH 24-PARGANAS**

Name Of Block : **BUDGE BUDGE-I**

Name Of Gram Panchayat : **BUTA**

Trade Registration No:- **18**

Trade Registration Date:- **21-Apr-2022**

Trade Registration Certificate issue No:- **1**

Issue Date:- **21-Apr-2022**

Trade Registration Certificate issued for the period of: **2022-2023, 2023-2024, 2024-2025**

To **JAYANTA CHAKRABORTY**

(Name of Prop/partner/Director)

Full Address :

VILLAGE - **GOBARJHURI**

PARA - **GOBARJHURI**

POLICE STATION - **BUDGE BUDGE**

POST OFFICE - **BUITA**

MOUZA - **BUITA 33**

DAG - **559**

PIN NO - **700137**

Gram Sansad/ Part No. **SAMSAD VI**

Description of Trade : **CYCLE REPAIRING & SALE**

Gram panchayat acknowledges a sum of **Rs. 750** (Rupees Seven Hundred and Fifty Only)

From **OM SAI BABA AGENCY**

(Name of Trade)

Grant of this certificate shall not absolve the applicant from the requirement of procuring all the statutory clearances to be obtained from the appropriate authority before actual commencement of the trade. If any violation/default is noted later is, the certificate shall be liable to be cancelled and the trade/business shall be closed down with immediate effect.

This Certificate Is Electronically Generated

N.B.: Gram Panchayat has every right to cancel or revoke or not allowing renewal of registration at any time

Ref. Application Docket No. **NOCFEXF27866516N**
<https://wbprd.gov.in/>

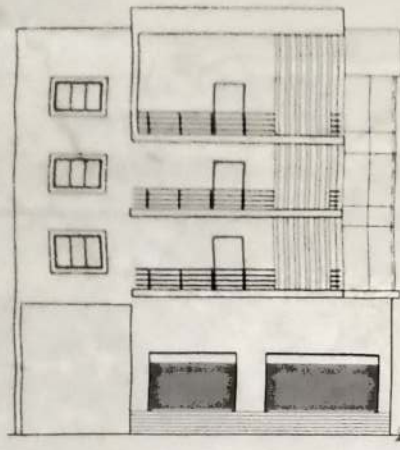

FRONT ELEVATION

SCALE = 1:100

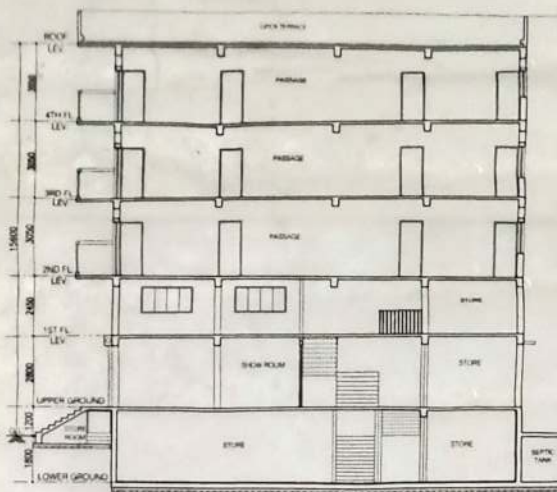

SECTION B-B

SCALE = 1:100

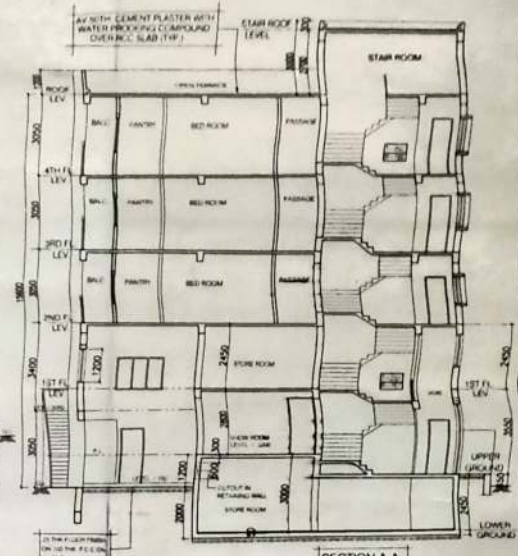

SECTION A-A

SCALE = 1:100

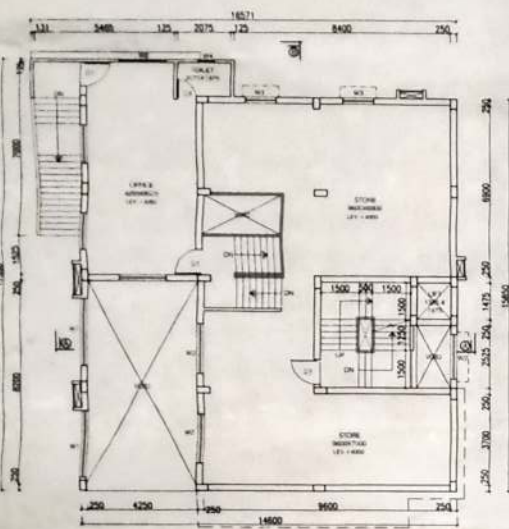

FIRST FLOOR PLAN

SCALE = 1:100

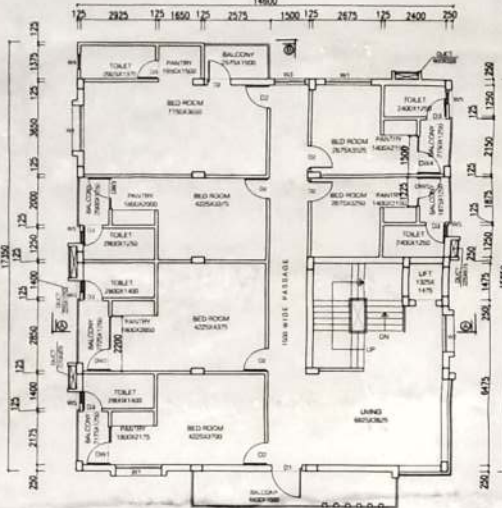

TYP. FLOOR PLAN (2ND TO 4TH FL)

SCALE = 1:100

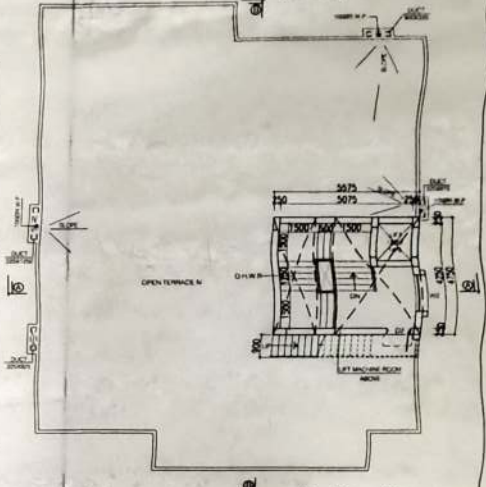

ROOF PLAN

SCALE = 1:100

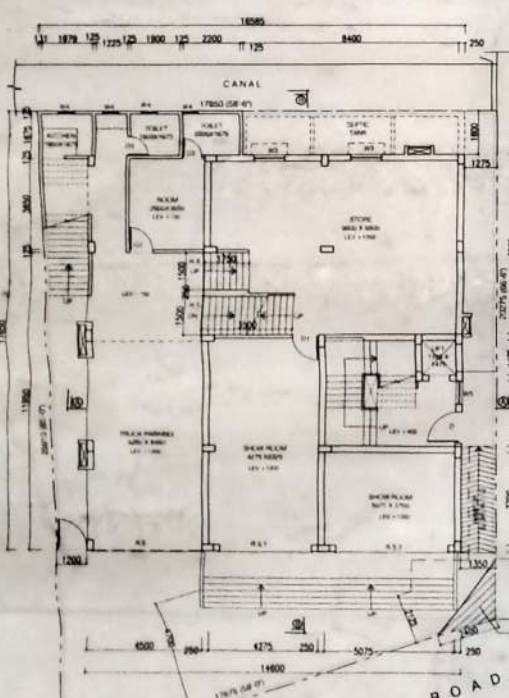

UPPER GROUND FLOOR PLAN

SCALE = 1:100

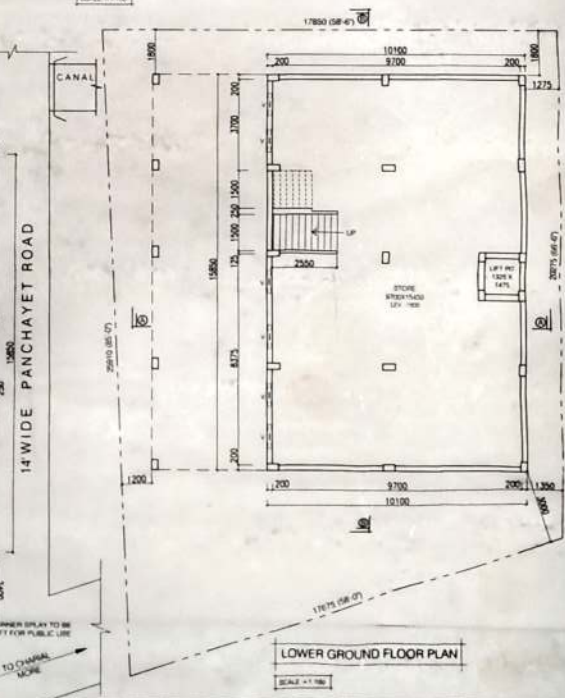

LOWER GROUND FLOOR PLAN

SCALE = 1:100

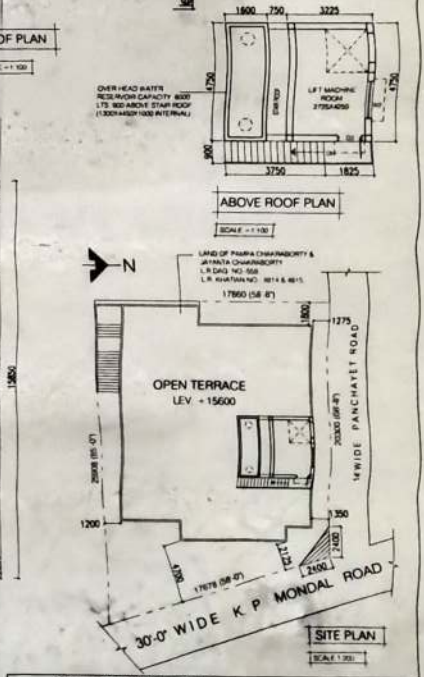

SITE PLAN

SCALE = 1:100

NOTES:-

1. ALL DIMENSIONS ARE IN MILLIMETRES UNLESS NOTED OTHERWISE
2. AREA OF LAND = 4380 SQ FT. = 405.36 SQ M
3. EXISTING LOWER GROUND FLOOR AREA = 180 SQ M = 1723 SQ FT
4. EXISTING UPPER GROUND FLOOR AREA = 258 SQ M = 2771 SQ FT
5. EXISTING FIRST FLOOR AREA = 212 SQ M = 2285 SQ FT
6. PROPOSED TYPICAL FLOOR AREA (2ND TO 4TH) = 258 SQ M = 2771 SQ FT
7. TOTAL BUILT UP AREA = 1883 SQ M = 20344 SQ FT
8. F.A.R. = 2.43
9. GROUND COVERAGE = 287.83 SQ M = 3094 SQ FT = 68.14 %
10. ALL WORK TO BE DONE IN CEMENT MORTAR (1:2:4) WITH 10% WATER

PROJECT

ADDITION AND ALTERATION OF LG-UG-4 STORED COMMERCIAL CUM RESIDENTIAL BUILDING OF PAMPA CHAKRABORTY & JAYANTA CHAKRABORTY AT R.S. DAG NO. 697, L.R. DAG NO. 559, L.R. KHATIAN NO. 4814 & 4815, J.L. NO. 33, MOUZA - BUITA P.S. - BUDGE BUDGE, DIST - 24 PGS (S) UNDER BUITA GRAM PANCHAYAT.

PLANS, ELEVATION & SECTION

SCHEDULE OF DOORS & WINDOWS											
NO.	HEIGHT	WIDTH	REMARKS	NO.	HEIGHT	WIDTH	REMARKS	NO.	HEIGHT	WIDTH	REMARKS
D1	2100	1200	PANEL	W1	1200	2700	GLAZED	DW1	2100	1575	GLAZED
D2	2100	1000	PANEL	W2	1200	1800	GLAZED	DW2	2100	2400	GLAZED
D3	2100	900	PANEL	W3	1200	1200	GLAZED	DW3	2100	1750	GLAZED
D4	2100	750	PANEL	W4	900	600	GLAZED	DW4	2100	1500	GLAZED
RS1	2400	3575	ROOF SLATE	W5	1200	900	GLAZED	DW5	2100	1225	GLAZED
RS2	2400	4375	ROOF SLATE	V	600	900	GLAZED				

SIGNATURE OF OWNER

SIGNATURE OF STRUCTURAL ENGINEER

SIGNATURE OF I.S.

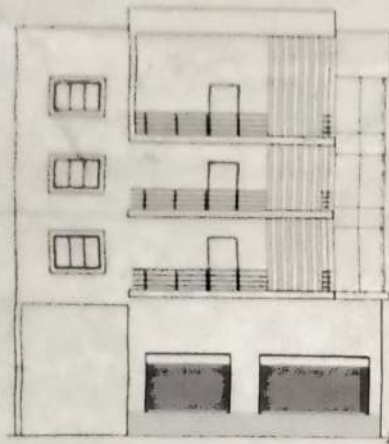

FRONT ELEVATION
SCALE 1:100

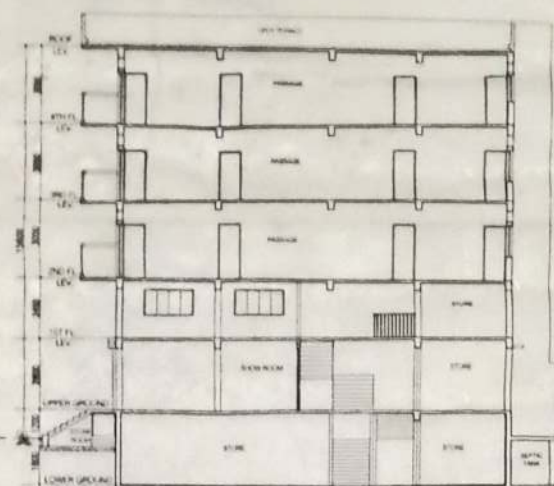

SECTION B-B
SCALE 1:100

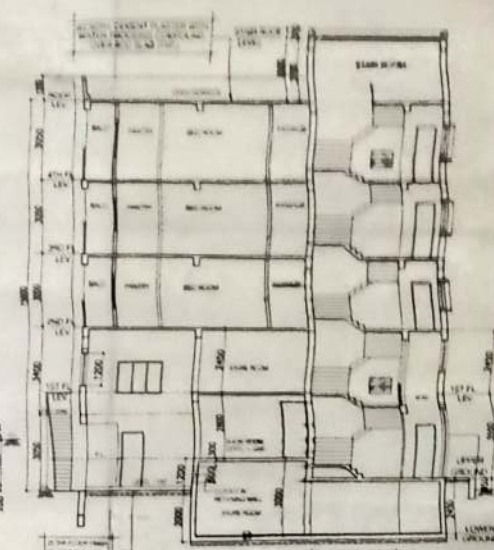

SECTION A-A
SCALE 1:100

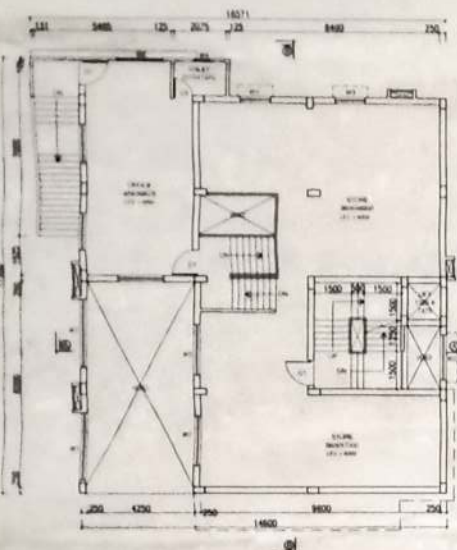

FIRST FLOOR PLAN
SCALE 1:100

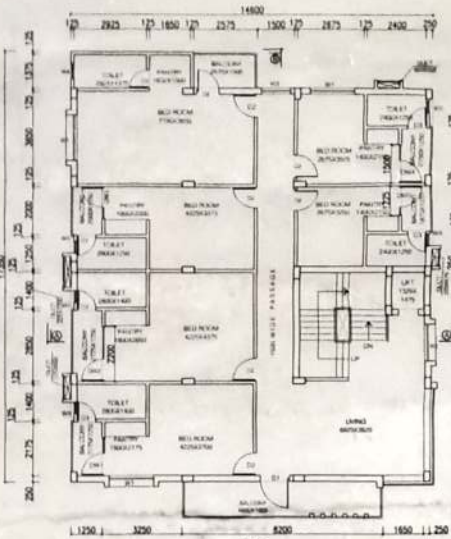

TYP. FLOOR PLAN (2ND TO 4TH FL.)
SCALE 1:100

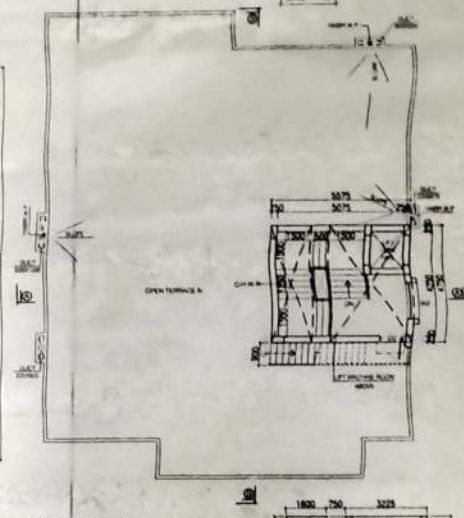

ROOF PLAN
SCALE 1:100

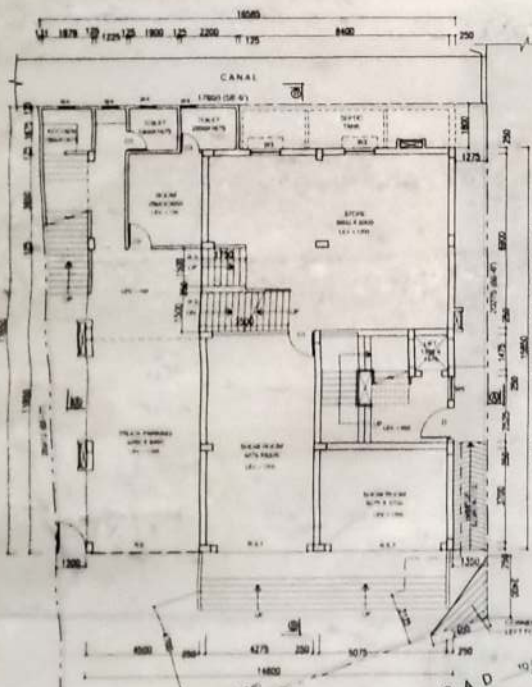

UPPER GROUND FLOOR PLAN
SCALE 1:100

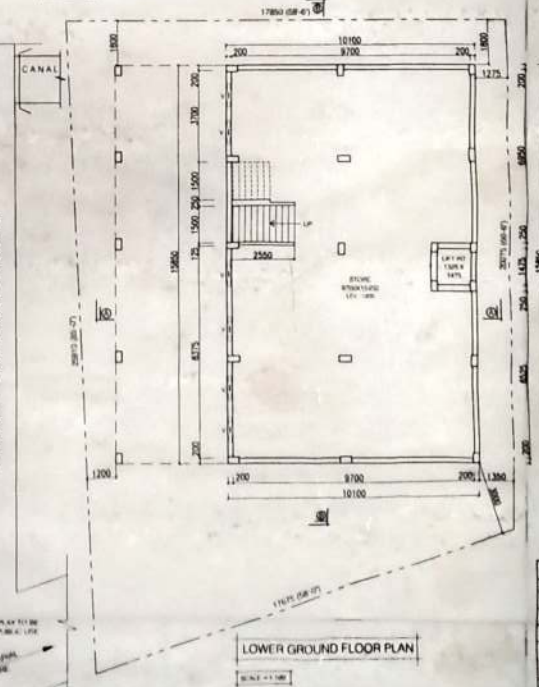

LOWER GROUND FLOOR PLAN
SCALE 1:100

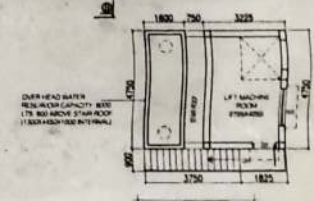

ABOVE ROOF PLAN
SCALE 1:100



SITE PLAN
SCALE 1:100

- NOTES:
1. ALL DIMENSIONS ARE IN METRES UNLESS NOTED OTHERWISE
 2. AREA OF LAND - 4300 SQ. FT. - 400.00 SQ. M.
 3. EXISTING LOWER GROUND FLOOR AREA - 180.00 SQ. M. - 1725 SQ. FT.
 4. EXISTING UPPER GROUND FLOOR AREA - 250.00 SQ. M. - 2700 SQ. FT.
 5. EXISTING FIRST FLOOR AREA - 210.00 SQ. M. - 2268 SQ. FT.
 6. PROPOSED TYPICAL FLOOR AREA (2ND TO 4TH) - 250.00 SQ. M. - 2700 SQ. FT.
 7. TOTAL BUILT-UP AREA - 1380.00 SQ. M. - 14868 SQ. FT.
 8. F.A.R. - 3.00
 9. GROUND COVERAGE - 267.00 SQ. M. - 2880 SQ. FT. - 66.14 %
 10. ALL DIMENSIONS TO BE CORRECTED ACCORDING TO SURVEY DATA

ADDITION AND ALTERATION OF LG + UG - 4
STORED COMMERCIAL CUM RESIDENTIAL
BUILDING OF PAMPA CHAKRABORTY & JAYANTA
CHAKRABORTY AT R.S. DAG NO. 097, L.R. DAG
NO. 459, L.R. KHATAN NO. 4814 & 4815
J.L. NO. 33, MOUZA - BUTTA P.S. - BUDGE
BUDGE, DIST. - 24 PGS. (S) UNDER BUTTA
GRAM PANCHAYAT

SIGNATURE OF OWNER

SIGNATURE OF STRUCTURAL ENGINEER

SIGNATURE OF C.E.

PLANS ELEVATION & SECTION

UNIT	HEIGHT	W	THICKNESS	GLAZING	THICKNESS	GLAZING	THICKNESS	GLAZING
D	2100	1200	100	GLAZED	100	GLAZED	100	GLAZED
D1	2100	1500	100	GLAZED	100	GLAZED	100	GLAZED
D2	2100	1800	100	GLAZED	100	GLAZED	100	GLAZED
D3	2100	2100	100	GLAZED	100	GLAZED	100	GLAZED
D4	2100	2400	100	GLAZED	100	GLAZED	100	GLAZED
D5	2100	2700	100	GLAZED	100	GLAZED	100	GLAZED
D6	2100	3000	100	GLAZED	100	GLAZED	100	GLAZED
D7	2100	3300	100	GLAZED	100	GLAZED	100	GLAZED
D8	2100	3600	100	GLAZED	100	GLAZED	100	GLAZED
D9	2100	3900	100	GLAZED	100	GLAZED	100	GLAZED
D10	2100	4200	100	GLAZED	100	GLAZED	100	GLAZED
D11	2100	4500	100	GLAZED	100	GLAZED	100	GLAZED
D12	2100	4800	100	GLAZED	100	GLAZED	100	GLAZED
D13	2100	5100	100	GLAZED	100	GLAZED	100	GLAZED
D14	2100	5400	100	GLAZED	100	GLAZED	100	GLAZED
D15	2100	5700	100	GLAZED	100	GLAZED	100	GLAZED
D16	2100	6000	100	GLAZED	100	GLAZED	100	GLAZED
D17	2100	6300	100	GLAZED	100	GLAZED	100	GLAZED
D18	2100	6600	100	GLAZED	100	GLAZED	100	GLAZED
D19	2100	6900	100	GLAZED	100	GLAZED	100	GLAZED
D20	2100	7200	100	GLAZED	100	GLAZED	100	GLAZED
D21	2100	7500	100	GLAZED	100	GLAZED	100	GLAZED
D22	2100	7800	100	GLAZED	100	GLAZED	100	GLAZED
D23	2100	8100	100	GLAZED	100	GLAZED	100	GLAZED
D24	2100	8400	100	GLAZED	100	GLAZED	100	GLAZED
D25	2100	8700	100	GLAZED	100	GLAZED	100	GLAZED
D26	2100	9000	100	GLAZED	100	GLAZED	100	GLAZED
D27	2100	9300	100	GLAZED	100	GLAZED	100	GLAZED
D28	2100	9600	100	GLAZED	100	GLAZED	100	GLAZED
D29	2100	9900	100	GLAZED	100	GLAZED	100	GLAZED
D30	2100	10200	100	GLAZED	100	GLAZED	100	GLAZED
D31	2100	10500	100	GLAZED	100	GLAZED	100	GLAZED
D32	2100	10800	100	GLAZED	100	GLAZED	100	GLAZED
D33	2100	11100	100	GLAZED	100	GLAZED	100	GLAZED
D34	2100	11400	100	GLAZED	100	GLAZED	100	GLAZED
D35	2100	11700	100	GLAZED	100	GLAZED	100	GLAZED
D36	2100	12000	100	GLAZED	100	GLAZED	100	GLAZED
D37	2100	12300	100	GLAZED	100	GLAZED	100	GLAZED
D38	2100	12600	100	GLAZED	100	GLAZED	100	GLAZED
D39	2100	12900	100	GLAZED	100	GLAZED	100	GLAZED
D40	2100	13200	100	GLAZED	100	GLAZED	100	GLAZED
D41	2100	13500	100	GLAZED	100	GLAZED	100	GLAZED
D42	2100	13800	100	GLAZED	100	GLAZED	100	GLAZED
D43	2100	14100	100	GLAZED	100	GLAZED	100	GLAZED
D44	2100	14400	100	GLAZED	100	GLAZED	100	GLAZED
D45	2100	14700	100	GLAZED	100	GLAZED	100	GLAZED
D46	2100	15000	100	GLAZED	100	GLAZED	100	GLAZED
D47	2100	15300	100	GLAZED	100	GLAZED	100	GLAZED
D48	2100	15600	100	GLAZED	100	GLAZED	100	GLAZED
D49	2100	15900	100	GLAZED	100	GLAZED	100	GLAZED
D50	2100	16200	100	GLAZED	100	GLAZED	100	GLAZED
D51	2100	16500	100	GLAZED	100	GLAZED	100	GLAZED
D52	2100	16800	100	GLAZED	100	GLAZED	100	GLAZED
D53	2100	17100	100	GLAZED	100	GLAZED	100	GLAZED
D54	2100	17400	100	GLAZED	100	GLAZED	100	GLAZED
D55	2100	17700	100	GLAZED	100	GLAZED	100	GLAZED
D56	2100	18000	100	GLAZED	100	GLAZED	100	GLAZED
D57	2100	18300	100	GLAZED	100	GLAZED	100	GLAZED
D58	2100	18600	100	GLAZED	100	GLAZED	100	GLAZED
D59	2100	18900	100	GLAZED	100	GLAZED	100	GLAZED
D60	2100	19200	100	GLAZED	100	GLAZED	100	GLAZED
D61	2100	19500	100	GLAZED	100	GLAZED	100	GLAZED
D62	2100	19800	100	GLAZED	100	GLAZED	100	GLAZED
D63	2100	20100	100	GLAZED	100	GLAZED	100	GLAZED
D64	2100	20400	100	GLAZED	100	GLAZED	100	GLAZED
D65	2100	20700	100	GLAZED	100	GLAZED	100	GLAZED
D66	2100	21000	100	GLAZED	100	GLAZED	100	GLAZED
D67	2100	21300	100	GLAZED	100	GLAZED	100	GLAZED
D68	2100	21600	100	GLAZED	100	GLAZED	100	GLAZED
D69	2100	21900	100	GLAZED	100	GLAZED	100	GLAZED
D70	2100	22200	100	GLAZED	100	GLAZED	100	GLAZED
D71	2100	22500	100	GLAZED	100	GLAZED	100	GLAZED
D72	2100	22800	100	GLAZED	100	GLAZED	100	GLAZED
D73	2100	23100	100	GLAZED	100	GLAZED	100	GLAZED
D74	2100	23400	100	GLAZED	100	GLAZED	100	GLAZED
D75	2100	23700	100	GLAZED	100	GLAZED	100	GLAZED
D76	2100	24000	100	GLAZED	100	GLAZED	100	GLAZED
D77	2100	24300	100	GLAZED	100	GLAZED	100	GLAZED
D78	2100	24600	100	GLAZED	100	GLAZED	100	GLAZED
D79	2100	24900	100	GLAZED	100	GLAZED	100	GLAZED
D80	2100	25200	100	GLAZED	100	GLAZED	100	GLAZED
D81	2100	25500	100	GLAZED	100	GLAZED	100	GLAZED
D82	2100	25800	100	GLAZED	100	GLAZED	100	GLAZED
D83	2100	26100	100	GLAZED	100	GLAZED	100	GLAZED
D84	2100	26400	100	GLAZED	100	GLAZED	100	GLAZED
D85	2100	26700	100	GLAZED	100	GLAZED	100	GLAZED
D86	2100	27000	100	GLAZED	100	GLAZED	100	GLAZED
D87	2100	27300	100	GLAZED	100	GLAZED	100	GLAZED
D88	2100	27600	100	GLAZED	100	GLAZED	100	GLAZED
D89	2100	27900	100	GLAZED	100	GLAZED	100	GLAZED
D90	2100	28200	100	GLAZED	100	GLAZED	100	GLAZED
D91	2100	28500	100	GLAZED	100	GLAZED	100	GLAZED
D92	2100	28800	100	GLAZED	100	GLAZED	100	GLAZED
D93	2100	29100	100	GLAZED	100	GLAZED	100	GLAZED
D94	2100	29400	100	GLAZED	100	GLAZED	100	GLAZED
D95	2100	29700	100	GLAZED	100	GLAZED	100	GLAZED
D96	2100	30000	100	GLAZED	100	GLAZED	100	GLAZED
D97	2100	30300	100	GLAZED	100	GLAZED	100	GLAZED
D98	2100	30600	100	GLAZED	100	GLAZED	100	GLAZED
D99	2100	30900	100	GLAZED	100	GLAZED	100	GLAZED
D100	2100	31200	100	GLAZED	100	GLAZED	100	GLAZED