कार्यालय तहसीलदार चरखारी (महोबा)

पत्र संख्याः 60 रा0नि0(कार्या0)/रा0यो0/2024–25 दिनांक–14.08.2024

जिला पर्यटन एवं संस्कृति परिषद
महोबा।

महोदय,

उपर्युक्त विषयक जिला पयटन एवं संस्कृति परिषद, महोबा के पत्र संख्या 49/राज्य योजना/2024–25 दिनांक– 16 जुलाई, 2024 का अवलोकन करने का कष्ट करें। जिसके द्वारा प्रदेश के प्राचीन धरोहर भवनों में से कमांक 2, 3 व 5 तहसील चरखारी से सम्बन्धित है। सूचना संलग्न कर प्रेषित है।

14/08/24

तहसीलदार
चरखारी।

प्रतिलिपि–

1. उपजिलाधिकारी महोदय चरखारी को सादर सूचनार्थ।
2. पर्यटन सूचना अधिकारी महोबा/हमीरपुर।

तहसीलदार
चरखारी।

महोदय

जिला पर्यटन एवं संस्कृति परिषद महोबा के पत्र संख्या 491 राज्य योजना 2024-2025 दिनांक 16 जुलाई 2024 के क्रम में प्रदेश के प्राचीन धरोधर भवनो को एडाप्टिव रि-यूज के अन्तर्गत सार्वजनिक/निजी सहभागिता किये जाने के सम्बन्ध मे वांछित सूचना प्रस्तर-2 पर अंकित लेक पैलेस तालकोठी के सम्बन्ध मे अवगत कराना है। कि उक्त भवन कस्बा चरखारी में तालकोठी के नाम से जाना जाता है। जो कि मौजा-महाराजनगर N-Z-A तहसील चरखारी मे उपलब्ध खतौनी में अंकित गाटा सं० 1591 रकबा 0-1620 मे स्थित है। जो राजस्व अभिलेखो/खतौनी में आबादी के दर्ज है। उक्त से सम्बन्धित नकल खसरा व खतौनी संलग्न आख्या है।

इसीप्रकार प्रस्तर-3 पर अंकित रॉयल थियेटर चरखारी जो कि मौजा महाराजनगर के राजस्व अभिलेखो/खतौनी मे गाटा संख्या 1078 जो कि पडाव मे अंकित है. के आंशिक भू-भाग पर पुराने भवन के रुप में स्थित है. आख्या सेवा मे सादर प्रेषित।

[signature] 12/08/2024

[signature] क०अरपसर्वर्धेता 12/08/24

महोदय

बिन्दु सं-2,3 एवं 3 के सम्बन्ध में लेखपाल द्वारा आख्या संस्तुति सहित प्रेषित है।

[signature] 12.8.24

महोदय,

रा० नि० आख्या अग्रसारित की जाती है।

[signature] 12/08/24

नायब तहसीलदार
खरेला

अग्रसारित
[signature] 13.8.24

तहसीलदार
चरखारी (महोबा)

जिला पर्यटन एवं संस्कृति परिषद, महोबा

पत्रांक 49 / राज्य योजना / 2024–25 दिनांक 16 जुलाई 2024

सेवा में

उपजिलाधिकारी
चरखारी / कुलपहाड़

विषय :–प्रदेश के प्राचीन धरोहर भवनों को एडॉप्टिव रि–यूज के अंतर्गत सार्वजनिक / निजी सहभागिता(पी0पी0पी0) किये जाने के संबंध में।

महोदय,

कृपया महानिदेशक पर्यटन के पत्र कमांक 1296 / 8–16(PPP-Adapative Re-use)Heritage-16/2023-24 दिनांक 13 जून 2024 एवं 2156 / 8–16(PPP-Adapative Re-use½Heritage-16/2023-24 दिनांक 12 जुलाई 2024 (छाया प्रति संलग्न) का अवलोकन करने का कष्ट करें। जिसके द्वारा अवगत कराया गया है कि प्रदेश के प्राचीन धरोहर भवनों को हेरिटेज पर्यटन इकाईयों में विकसित किये जाने हेतु ई–टेण्डर पोर्टल पर प्रकाशित ई0ओ0आई0 के सापेक्ष जनपद महोबा के निम्न भवनों को लीज हेतु निविदाकर्ताओं द्वारा अभिरूचि व्यक्त की गयी है, जो निम्नवत हैं–

1– मस्तानी महल , बेलाताल (जैतपुर), महोबा
2– लेक पैलेस तालकोठी, चरखारी, महोबा
3– रॉयल थियेटर, चरखारी महोबा
4– सेनापति महल, कुलपहाड़
5– सालट स्थित ऐतिहासिक स्थल

उपरोक्त के कम में महानिदेशक पर्यटन उ0प्र0 द्वारा प्रदत्त निर्देशों के अनुपालन में उपरोक्त प्राचीन विरासत भवनो को एडाप्टिव री–यूज के अंतर्गत सार्वजनिक–निजी सहभागिता (पी0पी0पी0) मॉडल पर हेरिटेज होटल, रिजोर्ट म्यूजियम, माइस एवं टूरिज्म हॉस्पिटेलिटी संबंधी आदि पर्यटन इकाईयों के रूप में विकसित व संचालित कराये जाने हेतु मा0 मंत्री परिषद के अनुमोदनार्थ टिप्पणी प्रेषित किये जाने से पूर्व विरासत भवनों से संबंधित अभिलेख, भूमि का स्वामित्व, भूमि / भवन से संबंधित समस्त अभिलेख प्राप्त किया जाना है।

अतः अनुरोध है कि मस्तानी महल बेला ताल एवं लेक पैलेय ताल कोठी चरखारी से संबंधित अभिलेख, भूमि का स्वामित्व, भूमि भवन से सबंधित समस्त अभिलेख (खसरा, खतौनी) आदि उपलब्ध कराये जाने का कष्ट करें।

संलग्न : उक्तवत

भवदीय

(डा0 चित्रगुप्त)
पर्यटन सूचना अधिकारी / सचिव
जिला पर्यटन एवं संस्कृति परिषद
महोबा / हमीरपुर

प्रतिलिपि– निम्न के सादर सूचनार्थ एवं आवश्यक कार्यवाही हेतु प्रेषित
1– जिलाधिकारी महोदय, महोबा।
2– मुख्य विकास अधिकारी महोदय महोबा।
3– क्षेत्रीय पर्यटक अधिकारी, चित्रकूट धाम मण्डल।

पर्यटन सूचना अधिकारी / सचिव
जिला पर्यटन एवं संस्कृति परिषद
महोबा / हमीरपुर

Annexure- 1

Details of the Heritage Property

Name of the Heritage Property: लेक पैलेस तालकोठी-चरखारी

District: महोबा उत्तरप्रदेश पिनकोड 210427

S. no.	Details Requested	Remarks
1.	Total Land Area	0.162 हे०
2.	Total Built up area	½ लगभग
3.	Details of the Building Structure	लैटीट्यूड- 25.3989 लॉगीट्यूड- 79.7515
4.	Google Coordinates	
5.	Revenue Record: Khasra, Khatoni, Maps	खतौनी खसरा संलग्न है
6.	Ownership details with documentary proof	—
7.	Current Condition	जीर्णशीर्ण
8.	Litigation (Yes/ No). If Yes, attach the details	—
9.	Any unauthorized / encroachments within the premises of the property	संज्ञान मे नही
10.	Availability of Infrastructure	
	- Approach Road	नही
	- Electricity	नही
	- Water Supply	नही
	- Drainage System	नही
11.	Connectivity	
	Nearest Airport	खजुराहो
	Nearest Railway Station	चरखारी रोड रूपा
	Nearest Bus Station	महोबा
	Nearest National/ State Highway	NH-76
12.	Nearby Tourist Destinations	महोबा 50km. बांदा 70km. खजुराहो 85km ओरछा 150km झांसी 160km
13.	Current Photograph of the Property	संलग्न है
14.	Name and contact details of the person authorised for Site Visit	9198478731 (लक्ष्मण सिंह)

[signature] 12/08/2024

No objection regarding development of Heritage Property, mentioned above, for Adaptive Reuse on PPP model by Department of Tourism

Sign | Sign
Regional Tourist Officer | District Magistrate
Name:
District

लेक पैलेस-
तालकोठी,
चरखारी-
महोबा

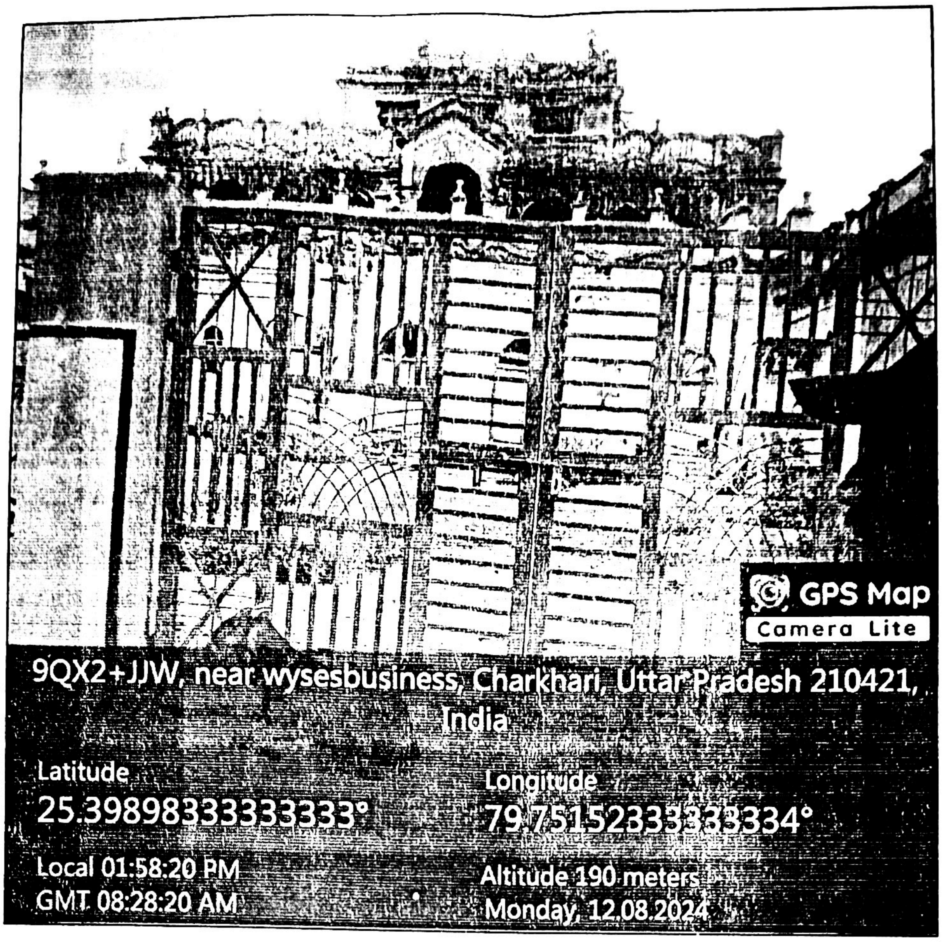

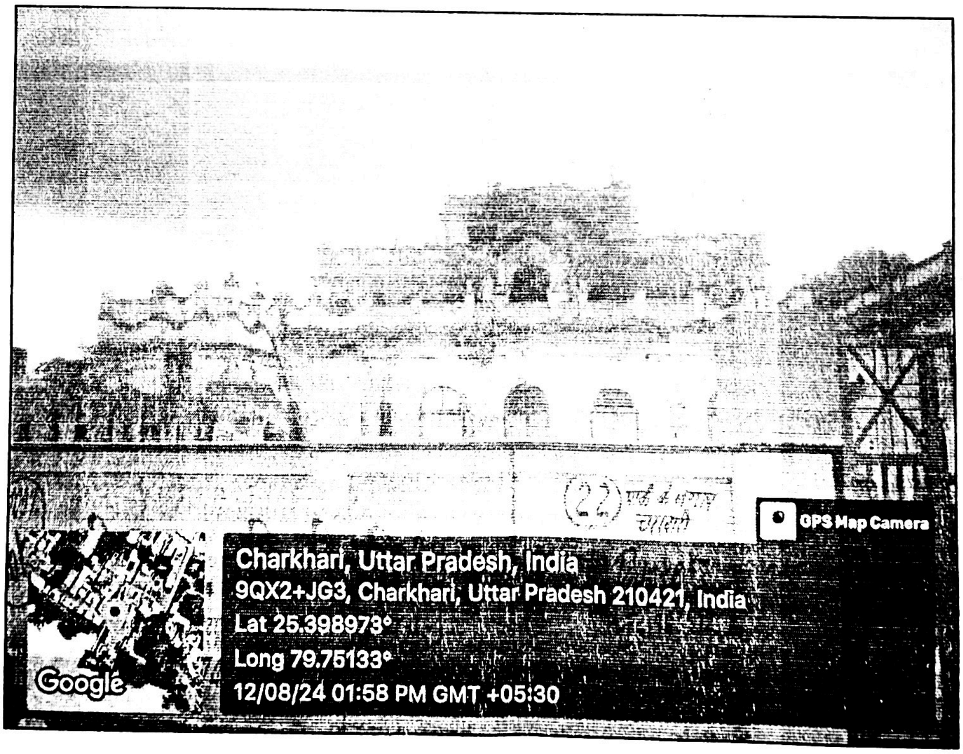

उद्धरण खतौनी ना०ज०ए०

मौजा- महाराजनगर परगना — तहसील- चरखारी ज़िला महोबा

N.Z.A सन् — १४२९-५०

खाता खतौनी संख्या	खातेदार का नाम पिता/पति का नाम और निवास स्थान	खेती करने की अवधि	खसरे की संख्या	क्षेत्रफल बन्दोबस्ती बीघा में या हे० में	लगान नगदी	लगान जिन्सी	विवरण
1	2	3	4	5	6	7	
	खाता खेवट संख्या :- मिल्कियत हुकूमत और खेरे इस्लाम लेक रिफ़ॉर्म कमिश्नर सूबे जाती						
		प्रथम-भाग					
	श्रेणी-१५(२) स्थल, सड़के, सड़के, रेलवे भवन और दूसरी भूमियाँ जो आकृष्टि उपयोगों के लिए काम में लाई जाती हैं						
३४०	आबादी	/	३५०	०.०८९	/	/	/
			३५१	०.०८१			
			३५२	०.०५६			
			१५६१	०.१६२			
		जुज खाता	१६६	६५.०७६	—		
		सम्पूर्ण खाते का क्षेत्रफल					

सत्य प्रतिलिपि
केवल सरकारी कापी
हेतु

[signature]
१२/०८/२०२४

Scanned with OKEN Scanner

खसरा

सरा ग्राम महाराजनगर N.2.A परगना — ब — तहसील-चरखारी जिला महोबा साल — 14 29-30 सन् फसल सम्बन्धी

खेत की संख्या	क्षेत्रफल हेक्टेयर में		नं0 खाता खतौनी	खतौनी के भाग 1 के वर्गीकरण के अनुसार खातेदार का नाम	खतौनी के भाग 2 के वर्गीकरण के अनुसार खातेदार का नाम यदि कोई हो	सिंचाई का साधन	क्षेत्रफल — खरीफ — फसल	क्षेत्रफल — खरीफ — सिंचित	क्षेत्रफल — खरीफ — असिंचित	क्षेत्रफल — रबी — फसल	क्षेत्रफल — रबी — सिंचित	क्षेत्रफल — रबी — असिंचित	क्षेत्रफल — जायद — फसल	क्षेत्रफल — जायद — सिंचित	क्षेत्रफल — जायद — असिंचित	दो फसली क्षेत्रफल — सिंचित	दो फसली क्षेत्रफल — असिंचित	आकृषित भूमि — माप	आकृषित भूमि — क्षेत्रफल	खेत के पूरे बड़े हुए पेड़ों की संख्या	विवरण
1	2		3	4	5	6	7	8	9	10	11	12	13	14	15	16	17	18	19	20	21
१५६१	०१६२	१	३४०	X	X	–	–	–	–	–	–	–	–	–	–	–	–	आबादी	०१६२	X	X

सत्य प्रतिलिपि
केवल सरकारी
कार्य हेतु
(हस्ताक्षर)
12/08/2024

Annexure- 1

Details of the Heritage Property

Name of the Heritage Property: रायल थियेटर चरखारी

District: महोबा उत्तरप्रदेश पिनकोड 210427

S. no.	Details Requested	Remarks
1.	Total Land Area	3.667 हे०
2.	Total Built up area	आंशिक
3.	Details of the Building Structure	—
4.	Google Coordinates	लैटी 25.39173 लांगी. 79.74763
5.	Revenue Record: Khasra, Khatoni, Maps	खतौनी खसरा संलग्न है
6.	Ownership details with documentary proof	—
7.	Current Condition	जीर्ण शीर्ण
8.	Litigation (Yes/ No), If Yes, attach the details	—
9.	Any unauthorized / encroachments within the premises of the property	संज्ञान मे नही
10.	Availability of Infrastructure	
	- Approach Road	नही
	- Electricity	नही
	- Water Supply	नही
	- Drainage System	नही
11.	Connectivity:	
	Nearest Airport	खजुराहो
	Nearest Railway Station	चरखारी रोड सूपा
	Nearest Bus Station	महोबा
	Nearest National/ State Highway	NH-76
12.	Nearby Tourist Destinations	महोबा 20Km, बांदा 70km खजुराहो 85km ओरछा 150Km, झांसी 160km
13.	Current Photograph of the Property	संलग्न है
14.	Name and contact details of the person authorised for Site Visit	9198478731 (लक्ष्मण सिंह)

12/08/2021

No objection regarding development of Heritage Property, mentioned above, for Adaptive Reuse on PPP model by Department of Tourism

Sign:

Regional Tourist Officer
Name:
District

Sign:

District Magistrate

रॉयल थियेटर चरखारी - जनपद महोबा

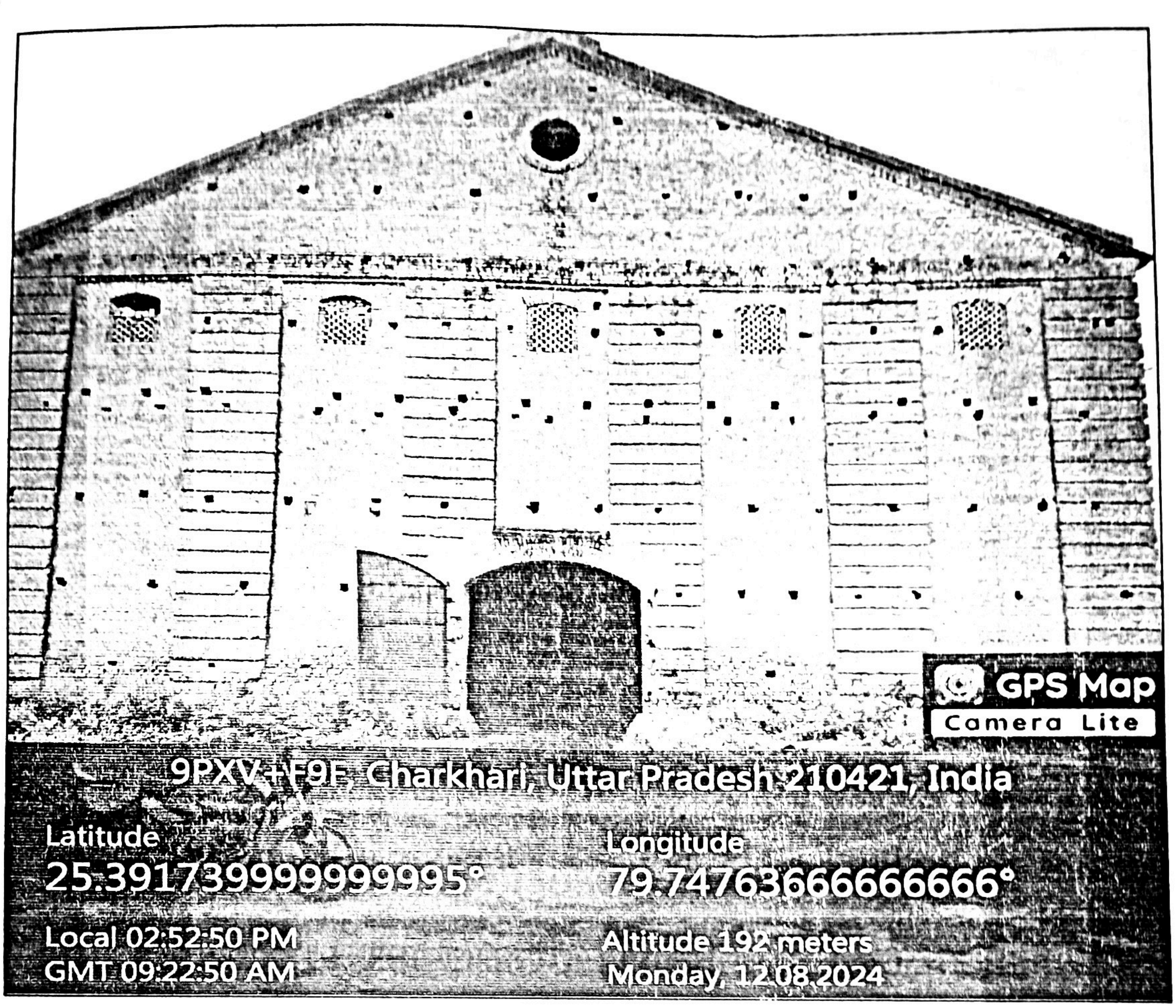

उद्धरण खतौनी ना0 जे0 ए0

मौजा – महाराजनगर परगना ५ तहसील – चरखारी ज़िला – महोबा

N.Z.A सन् – 1429-फ0

खाता खतौनी संख्या	खातेदार का नाम पिता/पति का नाम और निवास स्थान	खेती करने की अवधि	खसरे की संख्या	क्षेत्रफल बन्दोबस्ती बीघा में या हे0 में	लगान नगदी	लगान जिन्सी	विव
1	2	3	4	5	6	7	
	खाता खेवट सेख्यान मिल्कियत हुकूमत और जेरे इन्तजाम लैण्ड रिफार्म कमिश्नर सूबे जाती						
		प्रथम-भाग					
		श्रेणी-१५(२) स्थल, सड़के, रेलवे भवन और दूसरी भूमियाँ जो आबादिक उपयोगों के लिए काम में लाई जाती है					
३४८	पड़ाव		६४२	०.७२९			
			६६४/२	१.०९२			
			६६७/२	०.८४९			
			७७२/१	०.०८१			
			७७६	०.२३५			
			१०७७	०.०६५			
			१०७८	३.६६७			
			७	६.७१८	—		

सत्य प्रति लिपि
केवल सरकारी
कार्य हेतु

(हस्ताक्षर)
12/08/2024

Scanned with OKEN Scanner

खसरा

खसरा ग्राम महाराजनगर N.Z.A परगना ✓ तहसील चरखारी जिला महोबा साल 14३३-३४ सन् फसल सम्बन्धी

खेत की संख्या	क्षेत्रफल हेक्टेयर में	खाता/खेवट सि०का०प०	नं0 खाता खतौनी	खतौनी के भाग 1 के वर्गीकरण के अनुसार खातेदार का नाम	खतौनी के भाग 2 के वर्गीकरण के अनुसार खातेदार का नाम यदि कोई हो	सिंचाई का साधन	क्षेत्रफल – खरीफ – फसल	खरीफ – सिंचित	खरीफ – असिंचित	रबी – फसल	रबी – सिंचित	रबी – असिंचित	जायद – फसल	जायद – सिंचित	जायद – असिंचित	दो फसली क्षेत्रफल – सिंचित	दो फसली क्षेत्रफल – असिंचित	आकृषित भूमि – माप	आकृषित भूमि – क्षेत्रफल	खेत के पूरे बड़े हुए पेड़ों की संख्या	विवरण
1	2		3	4	5	6	7	8	9	10	11	12	13	14	15	16	17	18	19	20	21
६४२	०.६२५	१	३४८	X	X	-	-	-	-	-	-	-	-	-	-	-	-	पडाव	०.६२५	X	X
६६४/२	१.०६२	१	३४८	X	X	-	-	-	-	-	-	-	-	-	-	-	-	पडाव	१.०६२	X	X
६६६/२	०.८४५	१	३४८	X	X	-	-	-	-	-	-	-	-	-	-	-	-	पडाव	०.८४५	X	X
६६२/१	०.०८१	१	३४८	X	X	-	-	-	-	-	-	-	-	-	-	-	-	पराव	०.०८१	X	X
६६६	०.२३५	१	३४८	X	X	-	-	-	-	-	-	-	-	-	-	-	-	पराव	०.२३५	X	X
१०६६	०.०६५	१	३४८	X	X	-	-	-	-	-	-	-	-	-	-	-	-	पराव	०.०६५	X	X
१०६८	३.६६६	१	३४८	X	X	-	-	-	-	-	-	-	-	-	-	-	-	पराव	३.६६६	X	X

सत्य प्रतिलिपि
केवल सरकारी
कार्य हेतु

(हस्ताक्षर)
१२/०८/२०२४

Annexure- 1

Details of the Heritage Property

Name of the Heritage Property: सालट स्थित ऐतिहासिक स्थल खखरामठ

District: महोबा पिनकोड 210421

S. no.	Details Requested	Remarks
1	Total Land Area	0.372 हे.
2	Total Built up area	0.331 हे.
3	Details of the Building Structure	—
4	Google Coordinates	Lat- 25.270942 Longi- 79.702201
5.	Revenue Record: Khasra, Khatoni, Maps	खसरा खतौनी संलग्न है
6.	Ownership details with documentary proof	—
7.	Current Condition	जीर्णशीर्ण
8.	Litigation (Yes/ No), If Yes, attach the details	—
9.	Any unauthorized / encroachments within the premises of the property	संज्ञान मे नही है
10.	Availability of Infrastructure	
	- Approach Road	नही
	- Electricity	नही
	- Water Supply	नही
	- Drainage System	नही
11	Connectivity	
	Nearest Airport	खजुराहो
	Nearest Railway Station	चरखारी रोड रूपा
	Nearest Bus Station	महोबा
	Nearest National/ State Highway	NH-76
12	Nearby Tourist Destinations	महोबा 20km, बाँदा 70km, खजुराहो 85km ओरछा 150km, झांसी 160km
13	Current Photograph of the Property	संलग्न है
14	Name and contact details of the person authorised for Site Visit	9616858727 (जितेन्द्र कुमार)

Jitendra
12/08/2024

No objection regarding development of Heritage Property, mentioned above, for Adaptive Reuse on PPP model by Department of Tourism

Sign: Sign

Regional Tourist Officer   District Magistrate

Name:

District

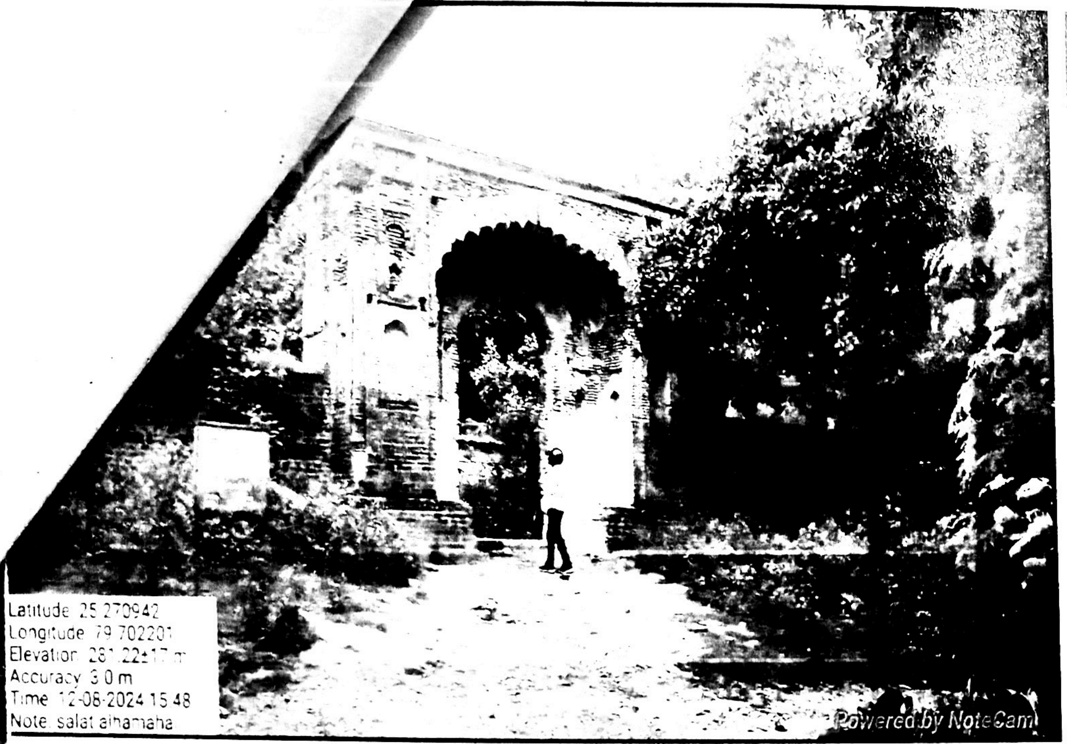
Latitude 25.270942
Longitude 79.702201
Elevation 281.22±17 m
Accuracy 3.0 m
Time 12-08-2024 15:48
Note salat alhamaha
Powered by NoteCam

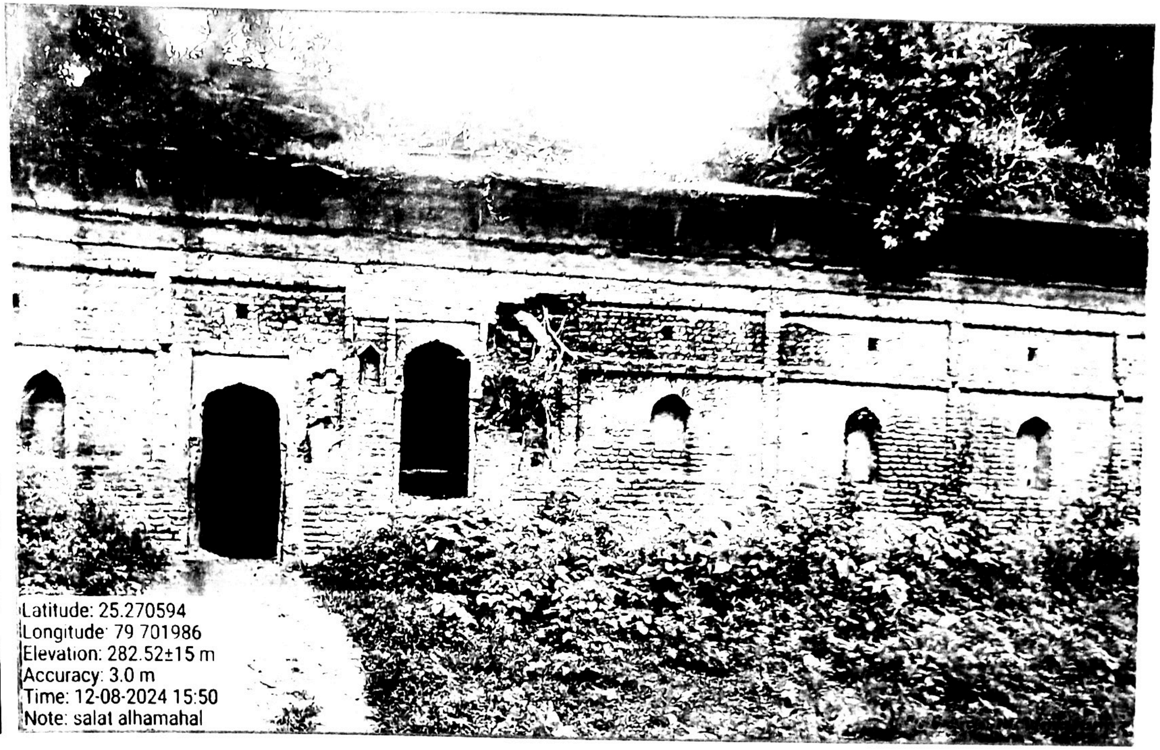
Latitude: 25.270594
Longitude: 79.701986
Elevation: 282.52±15 m
Accuracy: 3.0 m
Time: 12-08-2024 15:50
Note: salat alhamahal

उद्धरण खतौनी (शासकीय)

उद्धरण क्रमांक : 15463620240760

ग्राम क्रमांक : 154636 ग्राम का नाम (परगना) : सालट(चरखारी) तहसील : चरखारी जनपद : महोबा फसली वर्ष : 1429-1434 (01 जुलाई, 2021 से 30 जून, 2027) भाग : 1 (1) खाता संख्या : 00932

श्रेणी : 6-2 / अकृषिक भूमि - स्थल, सड़कें, रेलवे, भवन और ऐसी दूसरी भूमियां जोअकृषित उपयोगों के काम में लायी जाती हो।

खातेदार का विवरण		खातेदारी प्रारम्भ होने का विवरण		भूमि का विवरण		खातेदार का अंश		
खसरा/गाटा संख्या	(2) नाम/पिता-पति-संरक्षक-प्रबंधक का नाम / जाति कोड / आधार नं0 (अन्तिम चार अंक) अथवा पैन नं0 (6-9 स्थान के अंक) / पता / जन्मतिथि (अवयस्क हेतु)	(3) न्यायालय का नाम / कम्प्यूटरीकृत वाद संख्या अथवा आदेश संख्या / आदेश का दिनांक / जोत का आधार	(4) वर्ष	(5) गाटा (यूनीक कोड)	(6) गाटे का कुल क्षेत्रफल (हे.)	(7) हिस्से में	(8) क्षेत्रफल में (हे.)	(9) खातेदार द्वारा देय भू-राजस्व
506	1) आबादी//			506(154636050600062)	0.3720	1) 1/1	1) 0.3720	0.00
							0.3720	

कुल गाटे- एक कुल क्षेत्रफल- शून्य दशमलव तीन सात दो शून्य (हेक्टेयर) कुल भू-राजस्व - शून्य दशमलव शून्य शून्य रुपये कुल अंश का क्षेत्रफल - शून्य दशमलव तीन सात दो शून्य (हेक्टेयर)

नामान्तरण / परिवर्तन का विवरण	खारिज किया गया			दर्ज किया गया		
(10) न्यायालय का नाम / कम्प्यूटरीकृत वाद संख्या अथवा आदेश संख्या / आदेश का दिनांक / नामान्तरण का आधार / डिजिटल हस्ताक्षर नाम / डिजिटल हस्ताक्षर दिनांक	(11) नाम / पिता-पति-संरक्षक-प्रबंधक का नाम / जाति कोड / आधार नं0 (अन्तिम चार अंक) अथवा पैन नं0 (6-9 स्थान के अंक) / पता / जन्मतिथि (अवयस्क हेतु)	(12) गाटे का खसरा नम्बर / यूनीक कोड	(13) क्षेत्रफल (हे.)	(14) नाम / पिता-पति-संरक्षक-प्रबंधक का नाम / जाति कोड / आधार नं0 (अन्तिम चार अंक) अथवा पैन नं0 (6-9 स्थान के अंक) / पता / जन्मतिथि (अवयस्क हेतु)	(15) गाटे का खसरा नम्बर / यूनीक कोड	(16) क्षेत्रफल (हे.)

(17) भूमि के सम्बन्ध में विचाराधीन राजस्व वाद/वादों की कम्प्यूटरीकृत संख्या :

(18) बंधक/बंधक-मुक्त होने की स्थिति

(18.1) बंधक होने की स्थिति (संस्था अथवा बैंक का नाम/कोड/बंधक का दिनांक/धनराशि/आवेदन संख्या/खातेदार(पिता-पति-संरक्षक)) :

(18.2) बंधक-मुक्त होने की स्थिति (संस्था अथवा बैंक का नाम/कोड/बंधक-मुक्त का दिनांक/धनराशि/आवेदन संख्या/खातेदार(पिता-पति-संरक्षक)) :

(19) अभ्युक्ति :

पूर्व आदेशों का विवरण

Data Digitally Signed by: AKHILENDRA SAXENA (REG KANUNGO)
दिनांक/समय/स्थान: 23-07-2024 05:08:21 तहसील : चरखारी
यह उद्धरण खतौनी इलेक्ट्रॉनिक डिलीवरी सिस्टम द्वारा तैयार की गयी है तथा डाटा डिजिटल हस्ताक्षर द्वारा हस्ताक्षरित है।

मुद्रित कर्ता : AMIT RAJPOOT तहसील : चरखारी
मुद्रित दिनांक एवं समय: 23-07-2024 05:08:21
Not Applicable For Online Prints उपरोक्त उद्धरण खतौनी का वेरीफिकेशन https://upbhulekh.gov.in Website पर जाकर अथवा QR Code Scan करके किया जा सकता है।

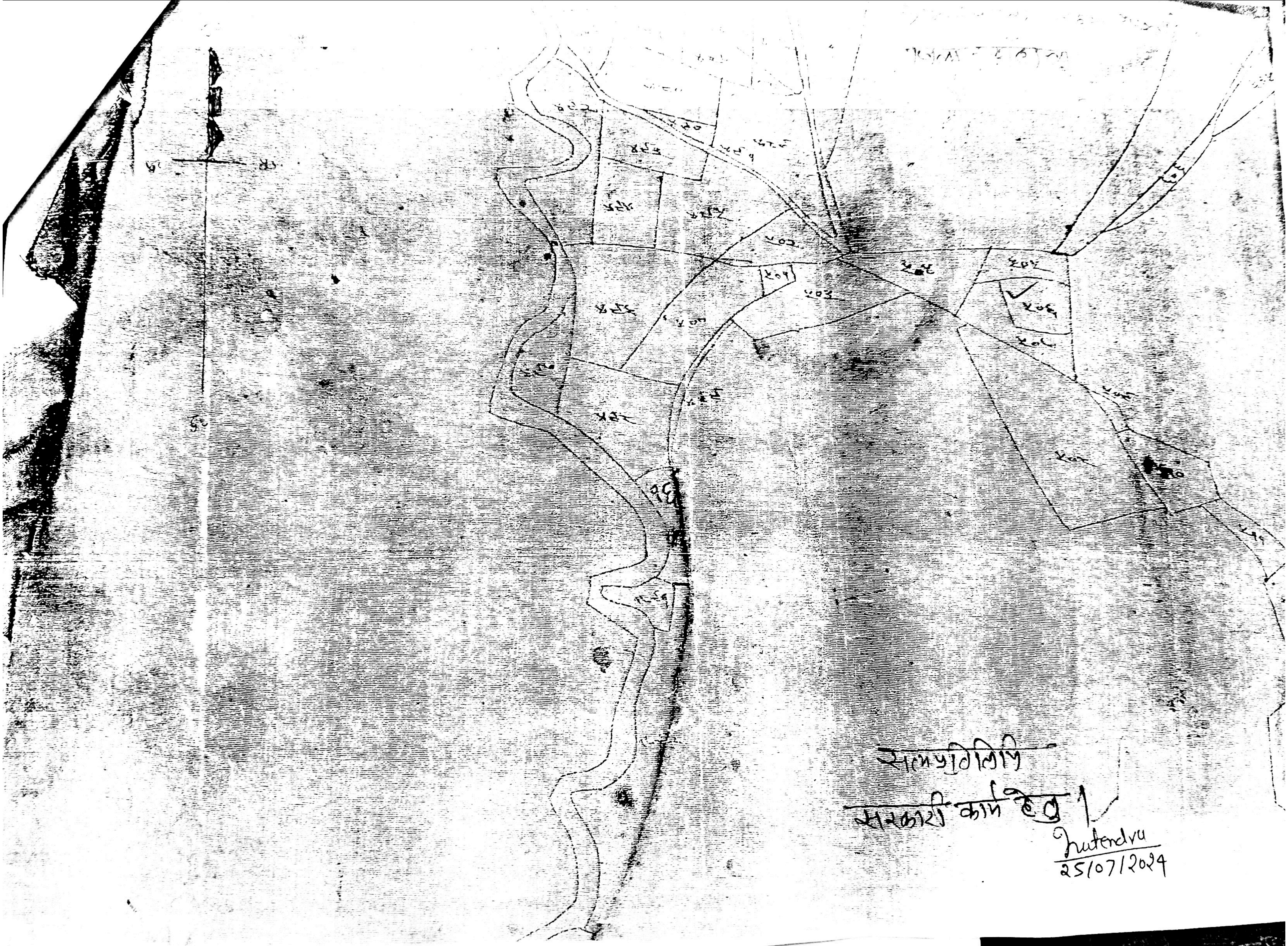

सत्यप्रतिलिपि
सरकारी कार्य हेतु।

Jitendra
25/07/2024

... ग्राम [illegible] परगना [illegible] तहसील चरखारी जिला महोबा साल 14 30 [illegible] सन् फसल सम्बन्धी

खेत की सं...	क्षेत्रफल हेक्टेअर मे	न0 खाता खतौनी	खतौनी के भाग 1 के वर्गीकरण के अनुसार खातेदार का नाम	खतौनी के भाग 2 के वर्गीकरण के अनुसार खातेदार का नाम यदि कोई हो।	सिंचाई का साधन	क्षेत्रफल खरीफ फसल	क्षेत्रफल खरीफ सिंचित	क्षेत्रफल खरीफ असिंचित	क्षेत्रफल रबी फसल	क्षेत्रफल रबी सिंचित	क्षेत्रफल रबी असिंचित	क्षेत्रफल जायद फसल	क्षेत्रफल जायद सिंचित	क्षेत्रफल जायद असिंचित	फसली क्षेत्रफल दो सिंचित	फसली क्षेत्रफल दो असिंचित	आकर्षित भूमि माप	आकर्षित भूमि क्षेत्रफल	खेत के पूरे बडे हुए पेडों की संख्या	विवरण
1	2	3	4	5	6	7	8	9	10	11	12	13	14	15	16	17	18	19	20	21
506	0.372	932	X	X	—	—		—		—		—		—	—		[illegible]	0.372	X	X

सत्यप्रतिलिपि
सरकारी कार्य हेतु।
Jitendra
25/07/2024

जिला पर्यटन एवं संस्कृति परिषद, महोबा

पत्रांक 49 / राज्य योजना / 2024–25 दिनांक 15 जुलाई 2024

सेवा मे

उपजिलाधिकारी
चरखारी / कुलपहाड़

विषय :–प्रदेश के प्राचीन धरोहर भवनों को एडॉप्टिव रि–यूज के अंतर्गत सार्वजनिक / निजी सहभागिता(पी0पी0पी0) किये जाने के संबंध में।

महोदय

कृपया महानिदेशक पर्यटन के पत्र कमांक 1296 / 8–16(PPP-Adapative Re-use)Heritage-16/2023-24 दिनांक 13 जून 2024 एवं 2156 / 8–16(PPP-Adapative Re-use%Heritage-16/2023-24 दिनांक 12 जुलाई 2024 (छाया प्रति संलग्न) का अवलोकन करने का कष्ट करें। जिसके द्वारा अवगत कराया गया है कि प्रदेश के प्राचीन धरोहर भवनों को हेरिटेज पर्यटन इकाईयों में विकसित किये जाने हेतु ई–टेण्डर पोर्टल पर प्रकाशित ई0ओ0आई0 के सापेक्ष जनपद महोबा के निम्न भवनों को लीज हेतु निविदाकर्ताओं द्वारा अभिरूचि व्यक्त की गयी है, जो निम्नवत हैं–

1– मस्तानी महल , बेलाताल (जैतपुर), महोबा
2– लेक पैलेस तालकोठी, चरखारी, महोबा
3– रॉयल थियेटर, चरखारी महोबा
4– सेनापति महल, कुलपहाड़
5– सालट स्थित ऐतिहासिक स्थल

उपरोक्त के कम में महानिदेशक पर्यटन उ0प्र0 द्वारा प्रदत्त निर्देशो के अनुपालन में उपरोक्त प्राचीन विरासत भवनों को एडाप्टिव री–यूज के अंतर्गत सार्वजनिक–निजी सहभागिता (पी0पी0पी0) मॉडल पर हेरिटेज होटल, रिजोर्ट म्यूजियम, माइस एवं टूरिज्म हॉस्पिटेलिटी संबंधी आदि पर्यटन इकाईयों के रूप में विकसित व संचालित कराये जाने हेतु मा0 मंत्री परिषद के अनुमोदनार्थ टिप्पणी प्रेषित किये जाने से पूर्व विरासत भवनों से संबंधित अभिलेख, भूमि का स्वामित्व, भूमि / भवन से संबंधित समस्त अभिलेख प्राप्त किया जाना है।

अतः अनुरोध है कि मस्तानी महल बेला ताल एवं लेक पैलेय ताल कोठी चरखारी से संबंधित अभिलेख, भूमि का स्वामित्व, भूमि भवन से सबंधित समस्त अभिलेख (खसरा, खतौनी) आदि उपलब्ध कराये जाने का कष्ट करें।

संलग्न : उक्तवत

भवदीय

(डा0 चित्रगुप्त)
पर्यटन सूचना अधिकारी / सचिव
जिला पर्यटन एवं संस्कृति परिषद
महोबा / हमीरपुर

प्रतिलिपि– निम्न के सादर सूचनार्थ एवं आवश्यक कार्यवाही हेतु प्रेषित

1– जिलाधिकारी महोदय, महोबा।
2– मुख्य विकास अधिकारी महोदय महोबा।
3 - क्षेत्रीय पर्यटक अधिकारी, चित्रकूटधाम मण्डल

पर्यटन सूचना अधिकारी / सचिव
जिला पर्यटन एवं संस्कृति परिषद
महोबा / हमीरपुर

Teh ©
आ0नि0. आवश्यक कार्यवाही हेतु
स्पष्ट आख्या दें।
8/7/24